

Προσθήκη στηλών σε standard εκτυπώσεις

Εισαγωγή

Σε όλες τις εκτυπώσεις του Atlantis μπορούν να προστεθούν πεδία, σχετικά με τις πληροφορίες που τυπώνονται ήδη. Η προσθήκη νέων πεδίων γίνεται με εύκολο τρόπο, μέσω του ειδικού data dictionary.

Τρόπος προσθήκης νέων πεδίων

Κατά τη διαδικασία παραμετροποίησης μιας εκτύπωσης, στο σημείο που ορίζονται οι λεπτομέρειες των στηλών, πατώντας **δεξι click** εμφανίζεται υπομενού από το οποίο μπορεί να επιλεγεί το "Νέα στήλη".

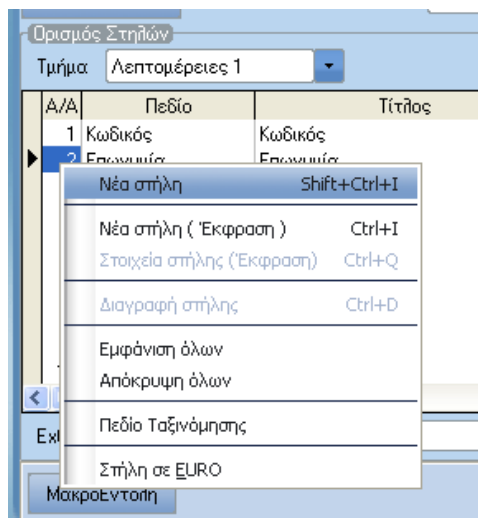

Με την επιλογή αυτή εμφανίζεται το data dictionary από το οποίο γίνεται η επιλογή του επιθυμητού πεδίου. Το data dictionary μπορεί να εμφανιστεί εναλλακτικά με τη χρήση των πλήκτρων **ctrl+shift+I**.

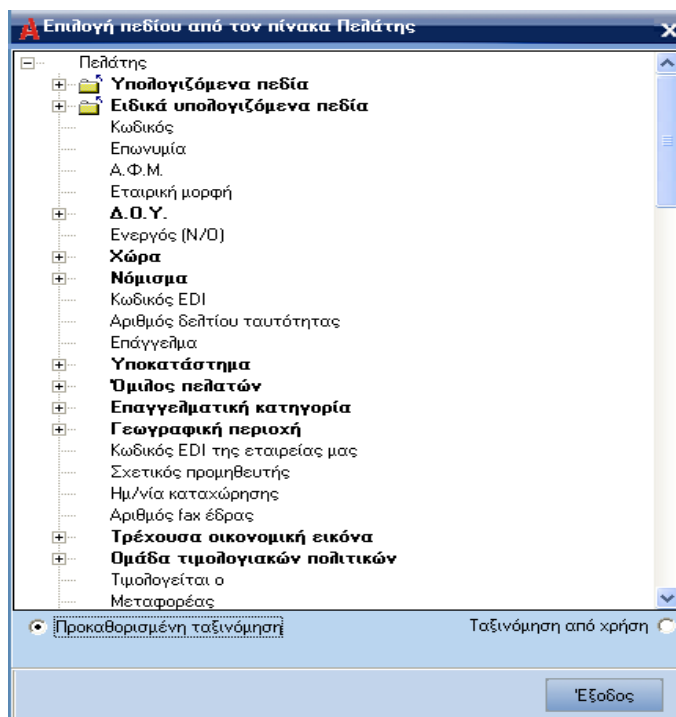

Το data dictionary μπορεί να ταξινομηθεί σύμφωνα με τις επιλογές που έχει κάνει ο χρήστης (πρώτα τα ήδη επιλεγμένα πεδία) ή με την προκαθορισμένη σειρά των πεδίων. Δίδεται επίσης η δυνατότητα εμφάνισης μόνο των επιλεγμένων από τον χρήστη πεδίων ή όλων των διαθέσιμων πεδίων.



Η επιλογή του πεδίου γίνεται με διπλό click ή με την λειτουργία drag & drop.

Στο data dictionary, εκτός από τα απλά πεδία υπάρχουν και τα ειδικά υπολογιζόμενα πεδία που δίνουν στο χρήστη την δυνατότητα αναζήτησης σε μία ή περισσότερες χρήσεις, περιόδους καθώς επίσης και σε υποκαταστήματα.

Τρόπος Επιλογής Ειδικών Υπολογιζόμενων Πεδίων

Εμφανίζονται στην οθόνη επιλογής των διαθέσιμων πεδίων και επιλέγονται με τρόπο ανάλογο του τρόπου επιλογής και των άλλων πεδίων.

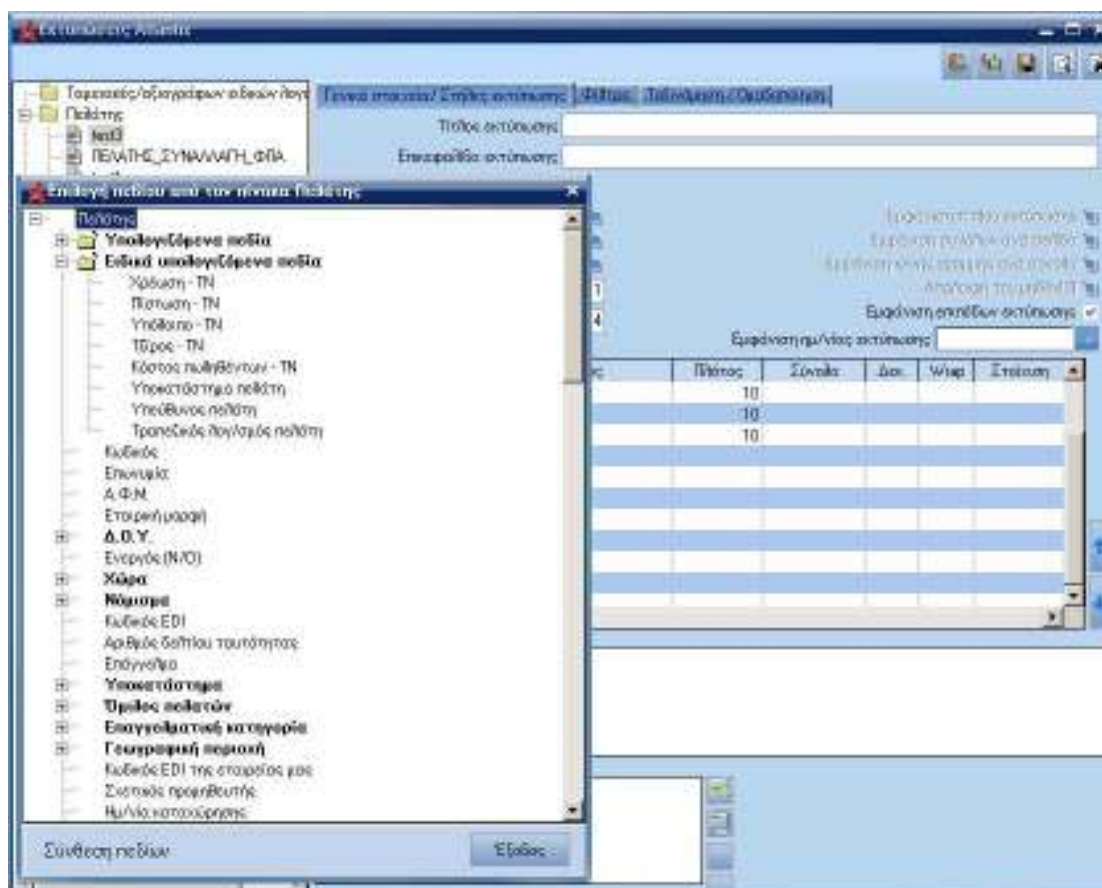

Παραδείγματα Χρήσης Ειδικών Υπολογιζόμενων Πεδίων

Παρακάτω υπάρχουν παραδείγματα χρήσεως τέτοιων πεδίων:

Επιλογή χρήσης/περιόδου

Το πρόγραμμα εκτός από τις χρήσεις του προγράμματος, εμφανίζει και τις προκαθορισμένες (Προηγούμενη, Όλες, Τρέχουσα)

Παρακάτω φαίνονται οι συνδυασμοί χρήσεως και περιόδου

Προηγούμενη Χρήση

Διαμόρφωση παραμέτρων για το πεδίο DEBIT_FYE_LIST

Επιλογή χρήσης: Προηγούμενη χρήση

Επιλογή περιόδου:

Μορφή στηλών

Επαγγελματική κατηγορία

Περίοδος

- ▶ Όλες οι περιόδους
- Τρέχουσα περίοδος
- Προηγούμενη περίοδος

Ακύρωση

Όλες οι Χρήσεις

Διαμόρφωση παραμέτρων για το πεδίο DEBIT_FYE_LIST

Επιλογή χρήσης: Όλες οι χρήσεις

Επιλογή περιόδου:

Μορφή στηλών

Επαγγελματική κατηγορία

Περίοδος

- ▶ Όλες οι περιόδους
- Τρέχουσα περίοδος
- Προηγούμενη περίοδος

Ακύρωση

Τρέχουσα Χρήση

Διαμόρφωση παραμέτρων για το πεδίο DEBIT_FYE_LIST

Επιλογή χρήσης: τρέχουσα χρήση

Επιλογή περιόδου:

Μορφή στηλών

Επαγγελματική κατηγορία

Περίοδος

- ▶ Όλες οι περιόδους
- Τρέχουσα περίοδος
- Προηγούμενη περίοδος

Ακύρωση

Συγκεκριμένη Χρήση



Επεξήγηση

- Το πεδίο [Επιλογή χρήσης] μας δίνει τη δυνατότητα επιλογής της χρήσης στην οποία, θα αναζητήσουμε αποτελέσματα.
- Το πεδίο [Επιλογή περιόδου] μας δίνει τη δυνατότητα πιο σύνθετης αναζήτησης, εφαρμόζοντας και το κριτήριο της περιόδου.

Στις προκαθορισμένες περιόδους χρήσης **“Προηγούμενη Χρήση”**, **“Τρέχουσα Χρήση”** και **“Όλες οι Χρήσεις”** στο πεδίο **“Επιλογή περιόδου”** εμφανίζονται οι επιλογές **“Όλες οι Περίοδοι”** και **“Τρέχουσα Περίοδος”**, ενώ στη προκαθορισμένη περίοδο χρήσης **“Συγκεκριμένη Χρήση”** είναι διαθέσιμες εκτός από τις προκαθορισμένες και οι περίοδοι του έτους, όπως τις έχουμε ορίσει μέσω της εργασίας δημιουργίας χρήσεων.

Εικόνα είδους

Στις εκτυπώσεις της αποθήκης παρέχεται η δυνατότητα εισαγωγής της εικόνας του είδους της αποθήκης ως στήλη. Η επιλογή του σχετικού πεδίου γίνεται με τον ίδιο τρόπο, με τον οποίο προσθέτουμε στήλες στις εκτυπώσεις.

Α	Πλάτος	Αν.	Έμφαν.	Σύνολο	Άρα	Στοιχεία
Νέα στήλη	25	98	✓			
Νέα στήλη (Έκφραση)	0	1	✓			
Στοιχία στήλης (Έκφραση)	0	2	✓			
Διαγραφή στήλης	15	3	✓			
	15	4	✓			
Εμφάνιση όλων	18	5	✓			
Απόκρυψη όλων	18	6	✓			
	20	7	✓			
Πεδίο Ταξινόμησης	24	8	✓			
	24	9	✓			
Στήλη σε EUR0	15	10	✓			
τε_επι_επιδοση	25	86	✓			

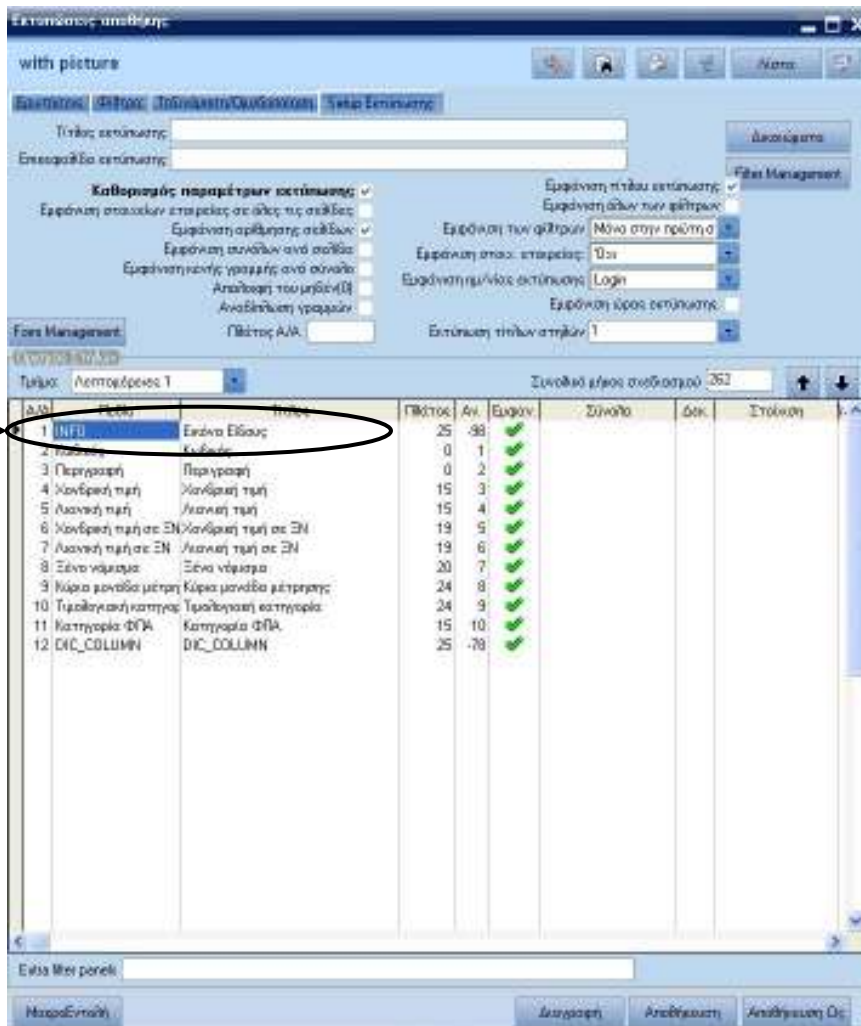
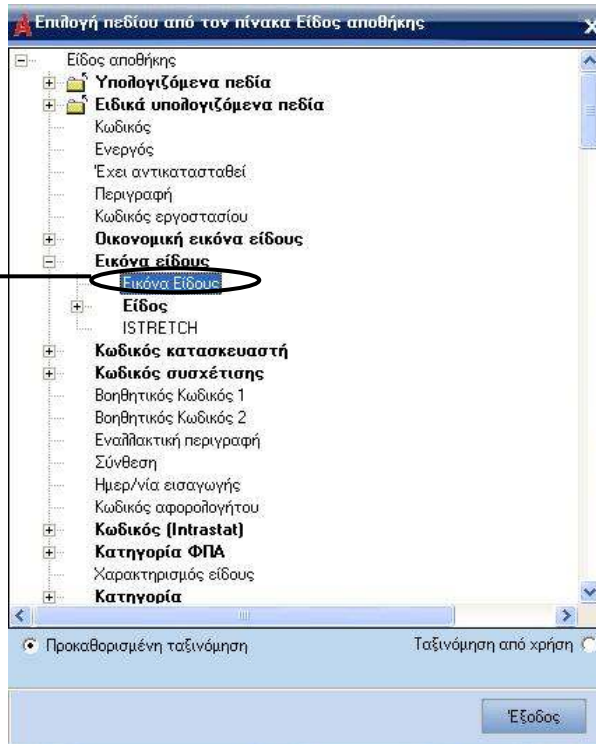



Με τη προσθήκη του πεδίου [Εικόνα είδους] ως στήλη στις εκτυπώσεις το αποτέλεσμα της εκτύπωσης είναι το παρακάτω:

Εκτυπώσεις αποθήκης

with picture

Τετ 10/06/09

A/A	Εικόνα Είδους	Περιγραφή	Χονδρική τιμή	Λιανική τιμή	Χονδρ
1		Βαμβακερό σύνολο	125,000	100,000	
2		Μεταξωτό ύφασμα	222,000	25,000	
3		Δύχρομο Σετ	1.850,000	100,000	
4		Σετ με καπέλο	690,000	690,000	
5		Κοστούμι δερμάτινο	0,000	0,000	
A/A	Εικόνα Είδους	Περιγραφή	Χονδρική τιμή	Λιανική τιμή	Χονδρ
6		Βαμβακερό γκρι	0,000	0,000	

Αρχή Προηγούμενη Επόμενη Τέλος Εκτύπωση...